



**RIQUALIFICAZIONE DELL'AREA EX CENTRALE DEL LATTE  
IN VIA MEDICI A VICENZA**

PROGETTO DI FATTIBILITA' TECNICA ED ECONOMICA

ELENCO ELABORATI

Stato di fatto "palazzina uffici":  
- Piante, sezioni, prospetti

GRUPPO DI PROGETTAZIONE		DOCUMENTO	
PROGETTISTA INCARICATO	Arch. R. Gianello	DATA	Luglio 2016
collaboratori: Arch. M. Balestro Arch. R. Viola Dott. D. Guarti		TAVOLA O ELABORATO	<b>03</b>
		SCALA	1:100
RESPONSABILE UNICO PROCEDIMENTO Ing. Diego Galazzo - Comune di Vicenza		REVISIONI	
DIRETTORE DEL SETTORE LL.PP. e manutenzioni Ing. Diego Galazzo - Comune di Vicenza			

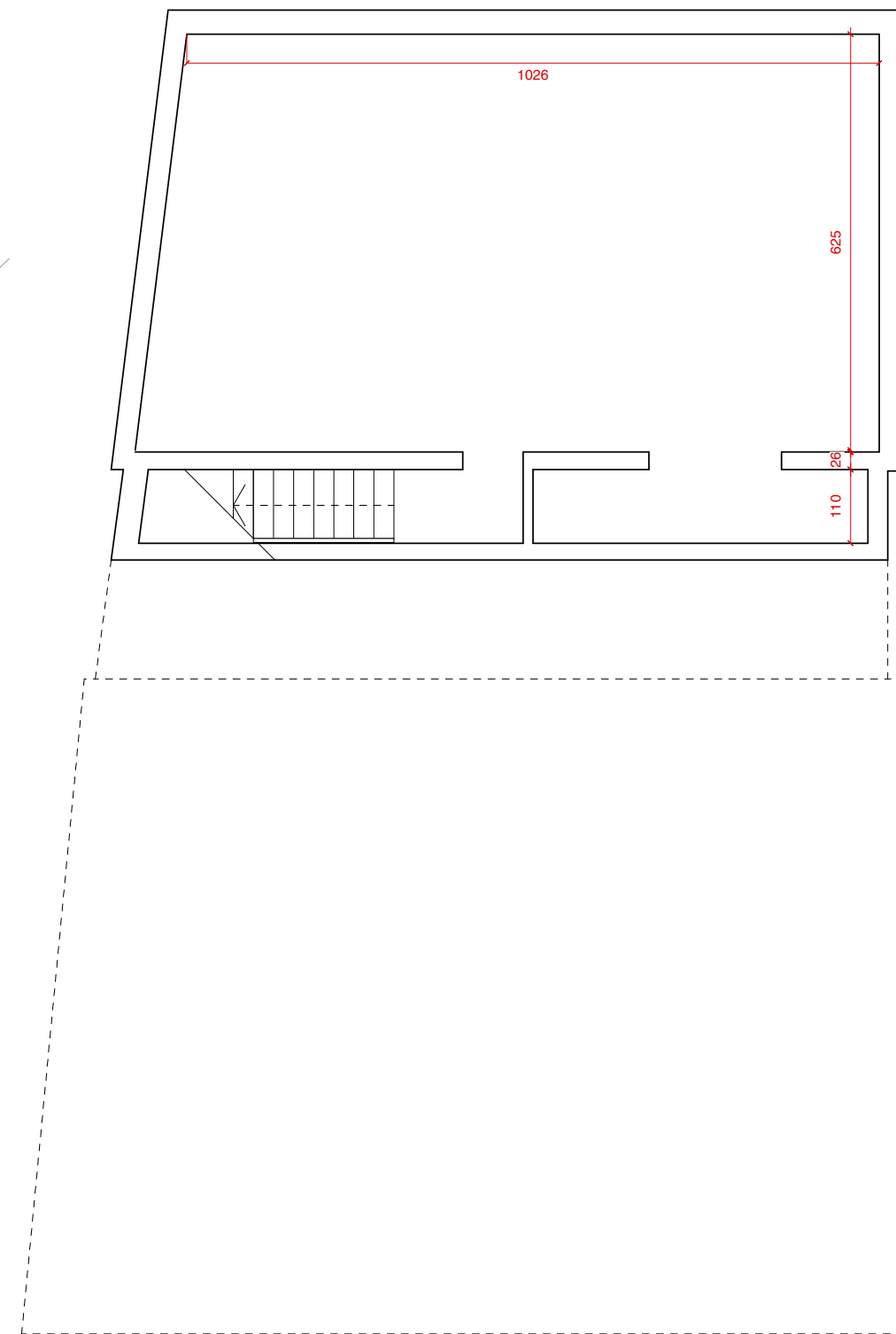
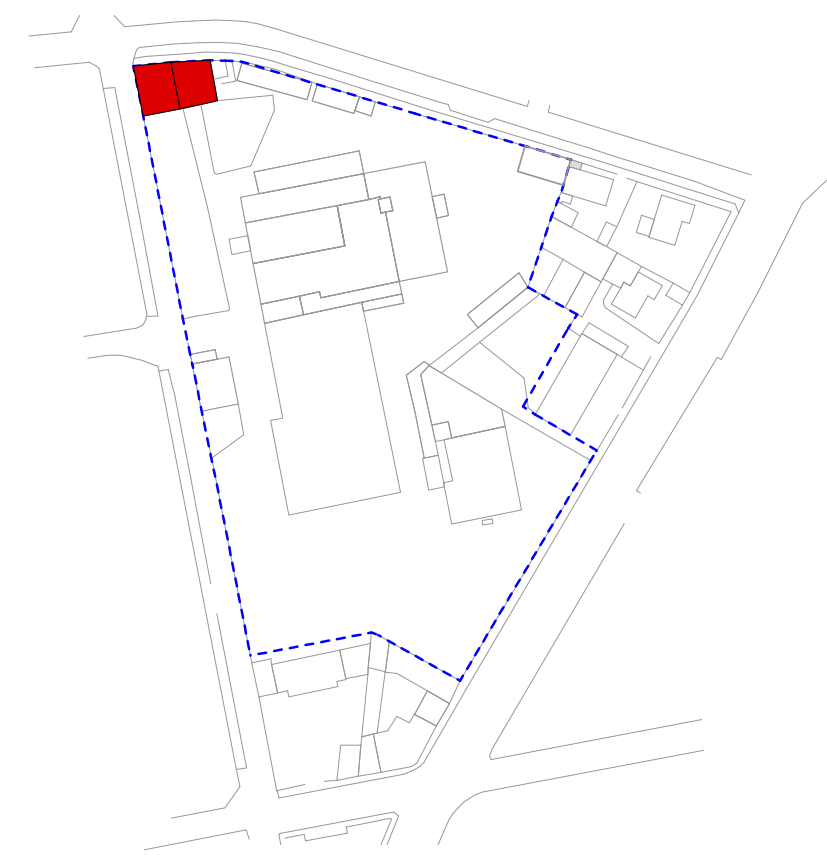

PIANTA PIANO INTERRATO

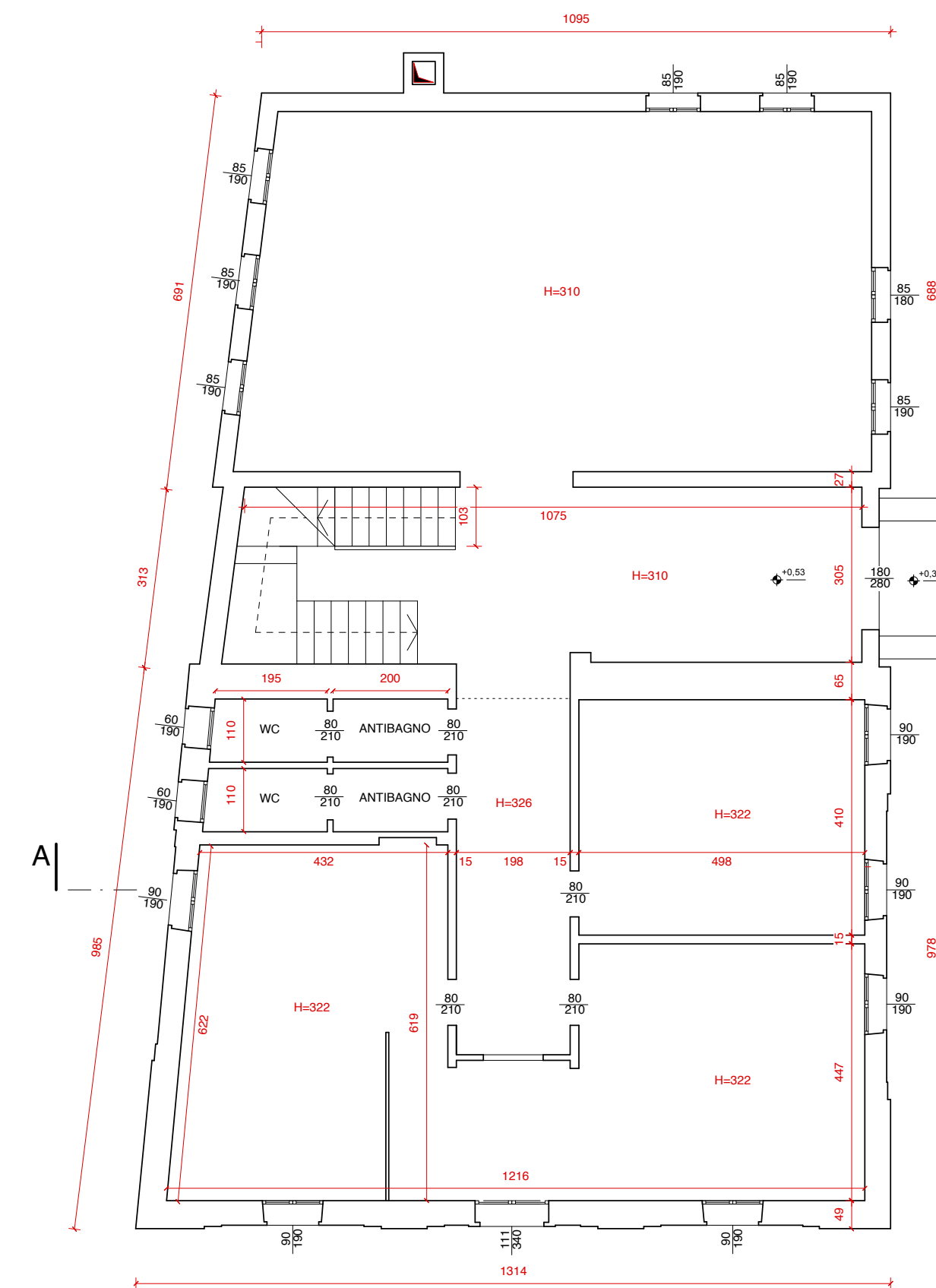

PIANTA PIANO TERRA

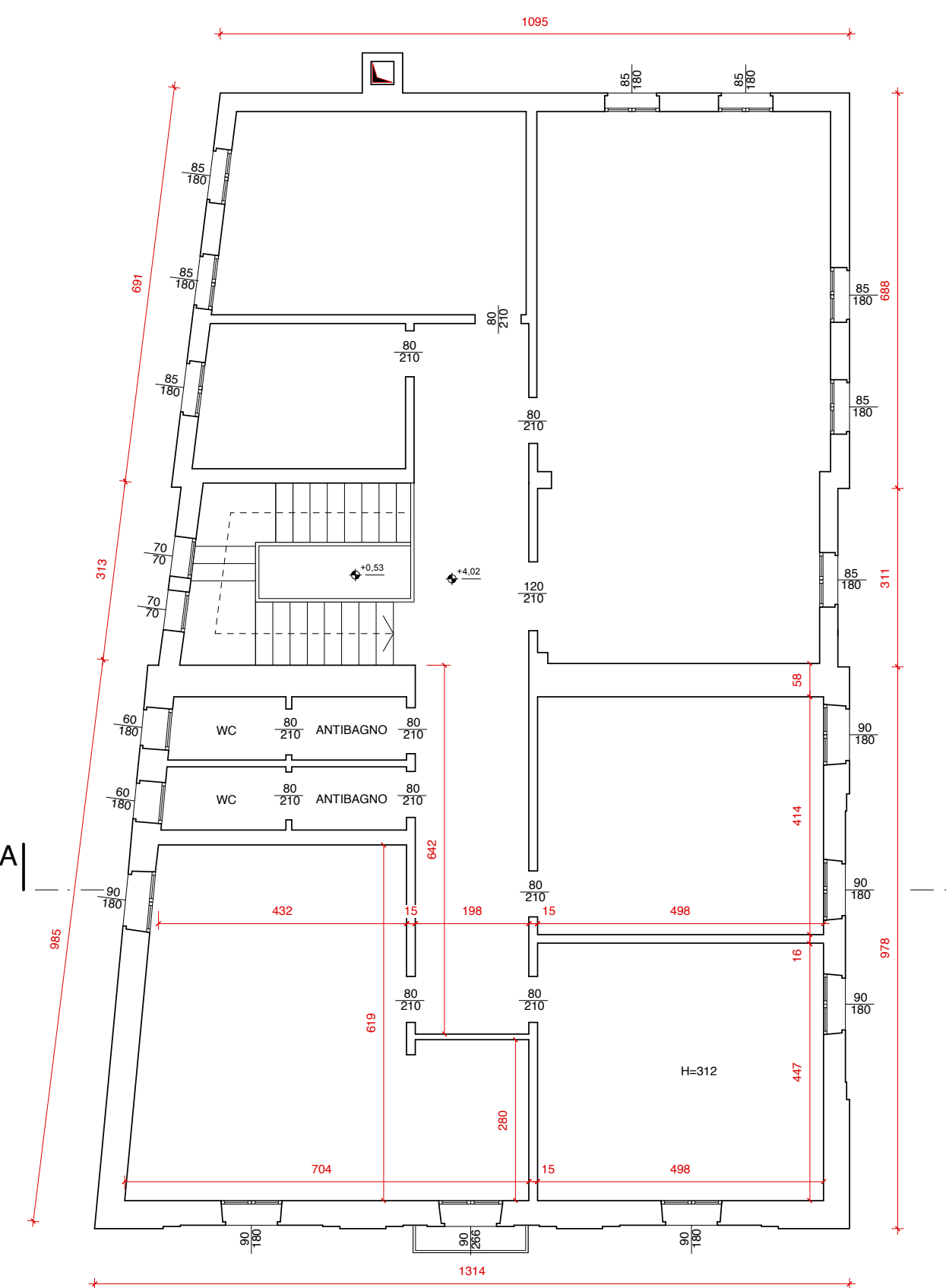

PIANTA PIANO PRIMO

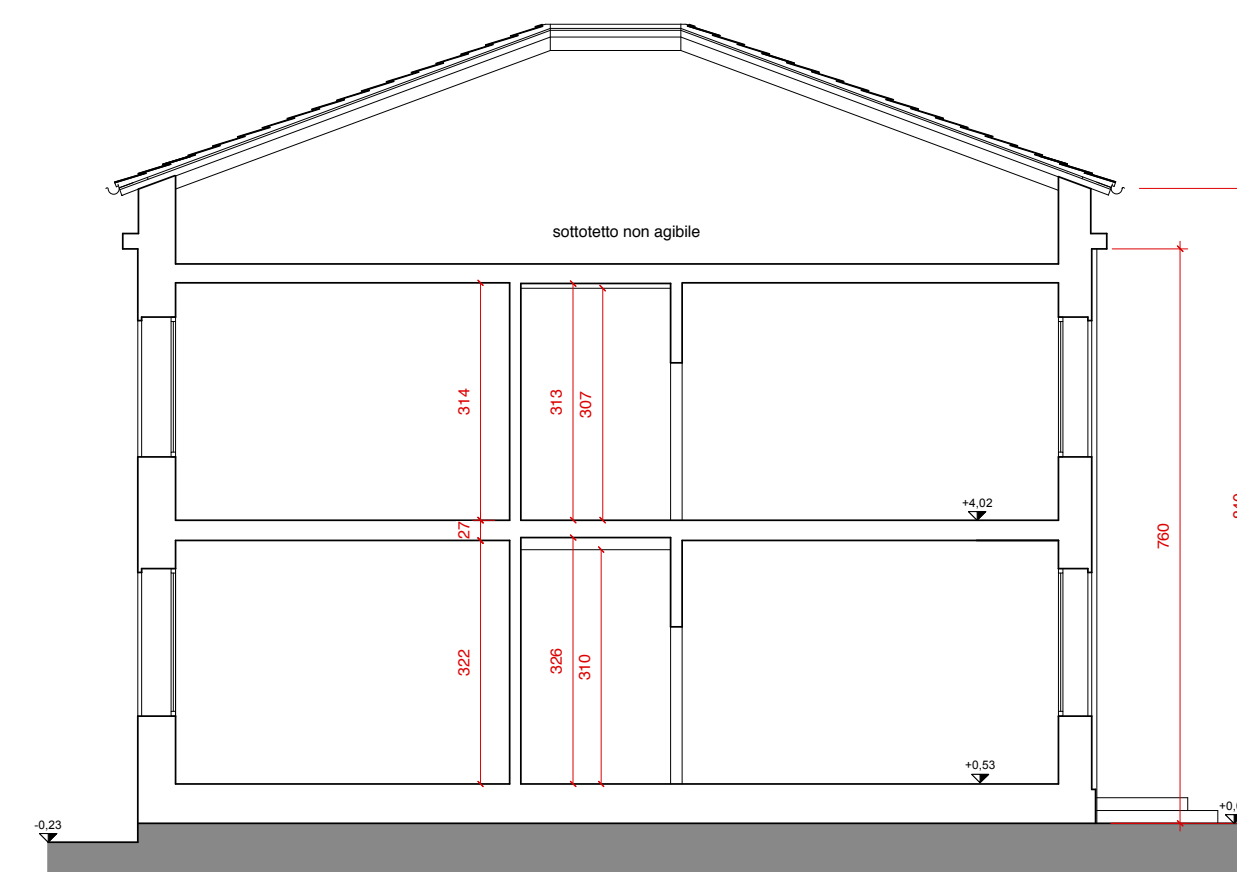

SEZIONE A-A

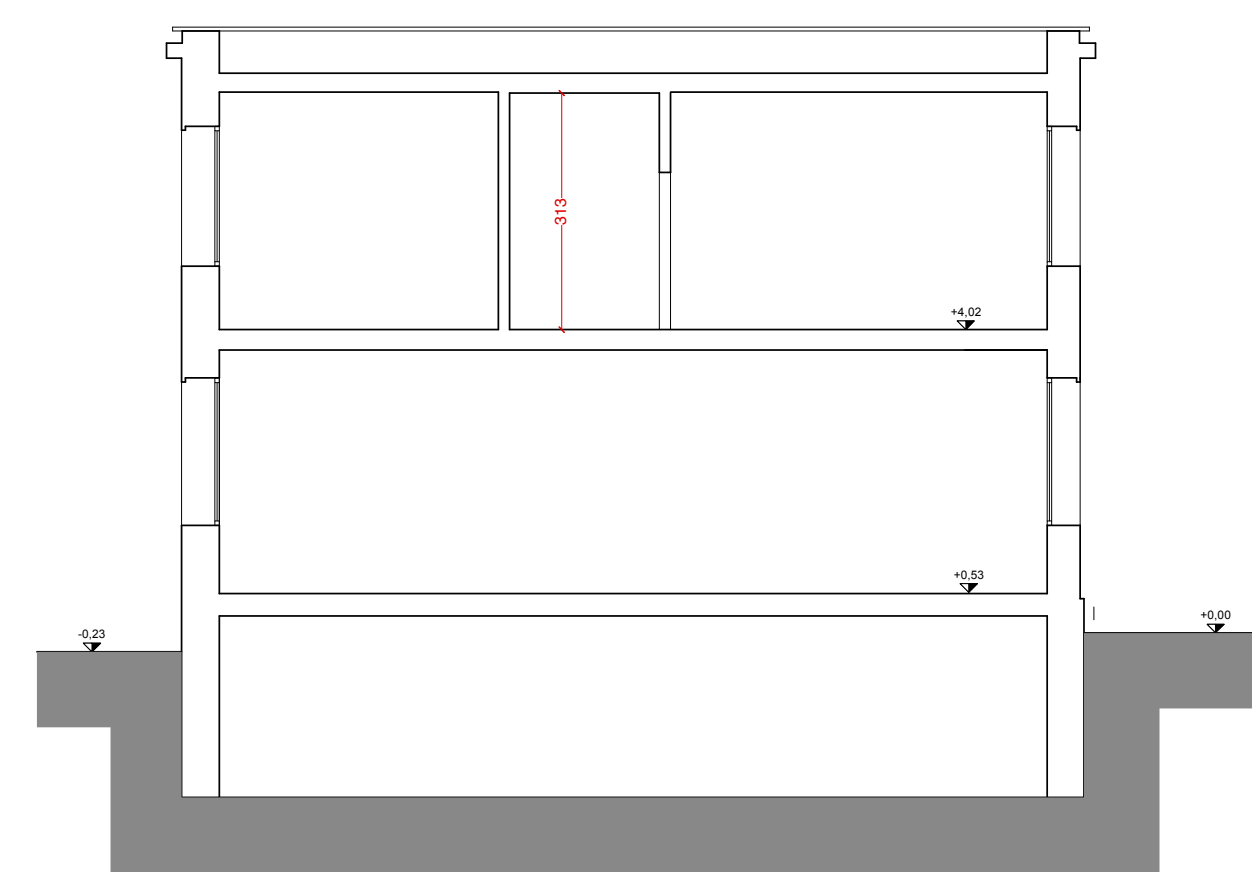

SEZIONE B-B

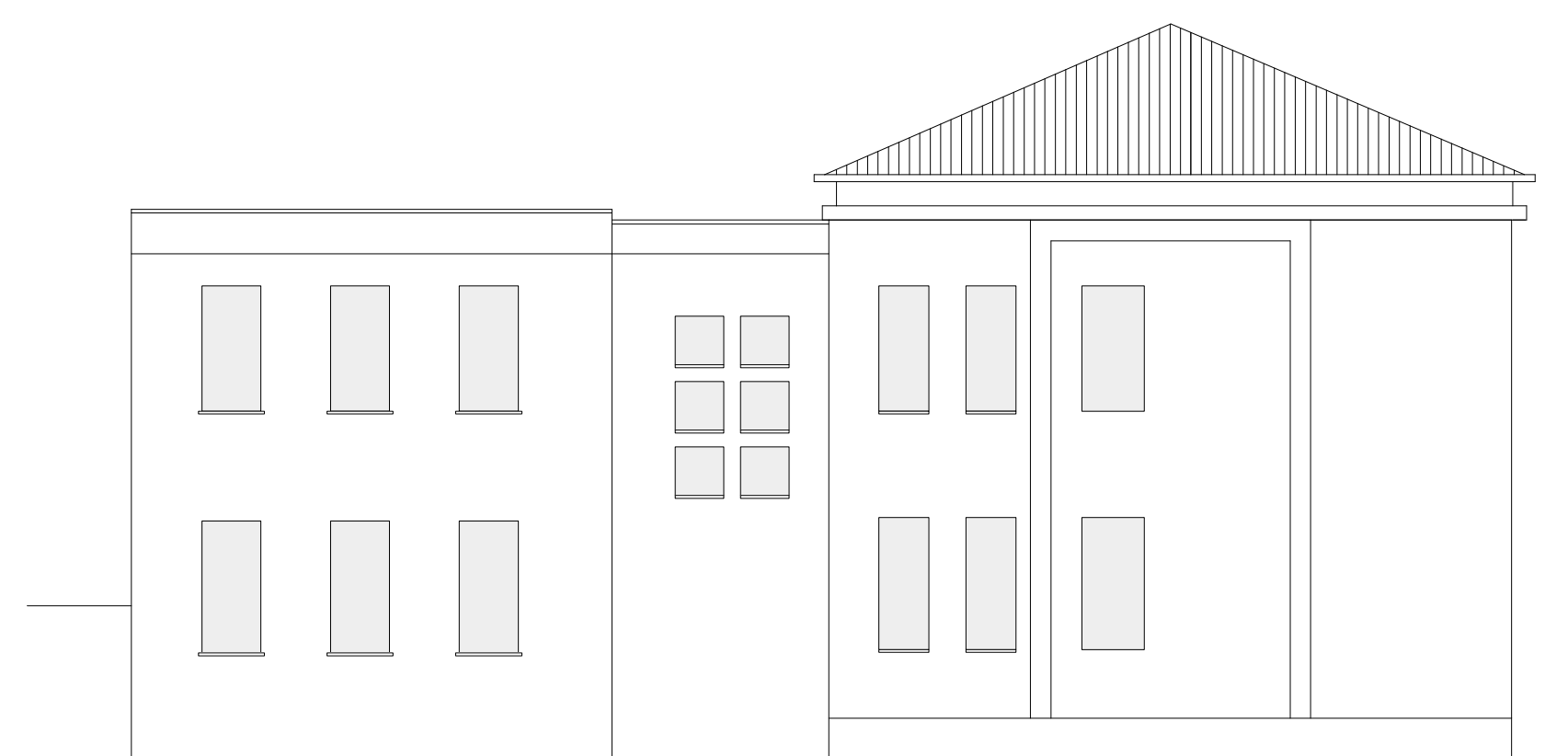

PROSPETTO NORD

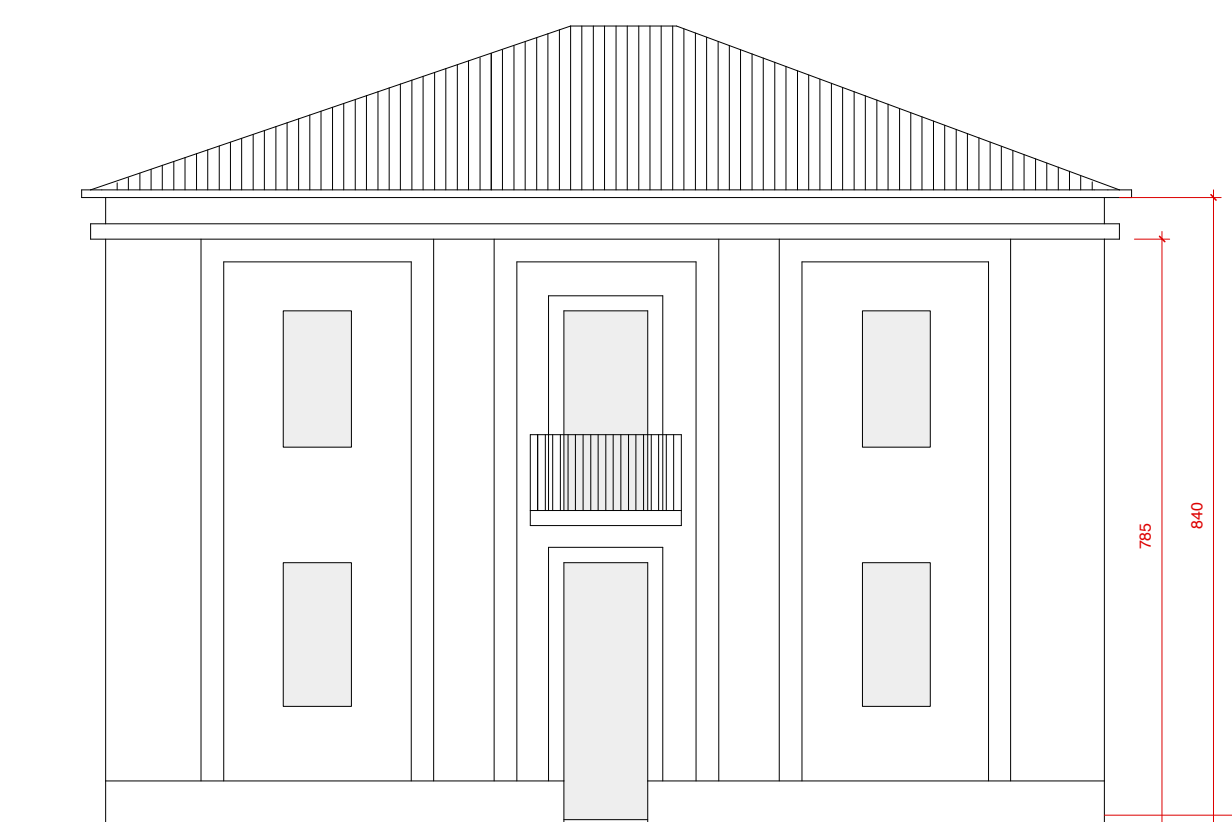

PROSPETTO OVEST

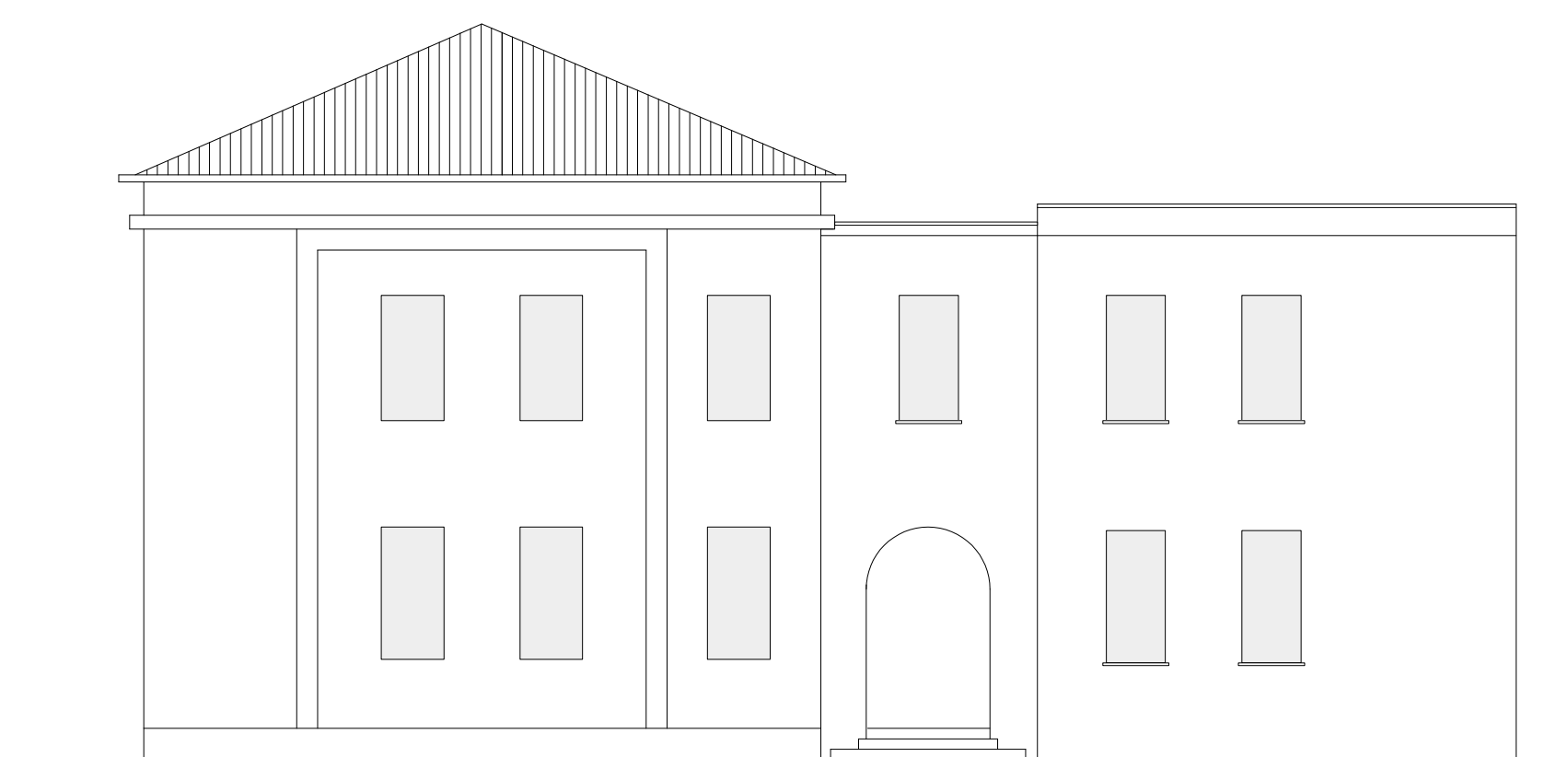

PROSPETTO SUD

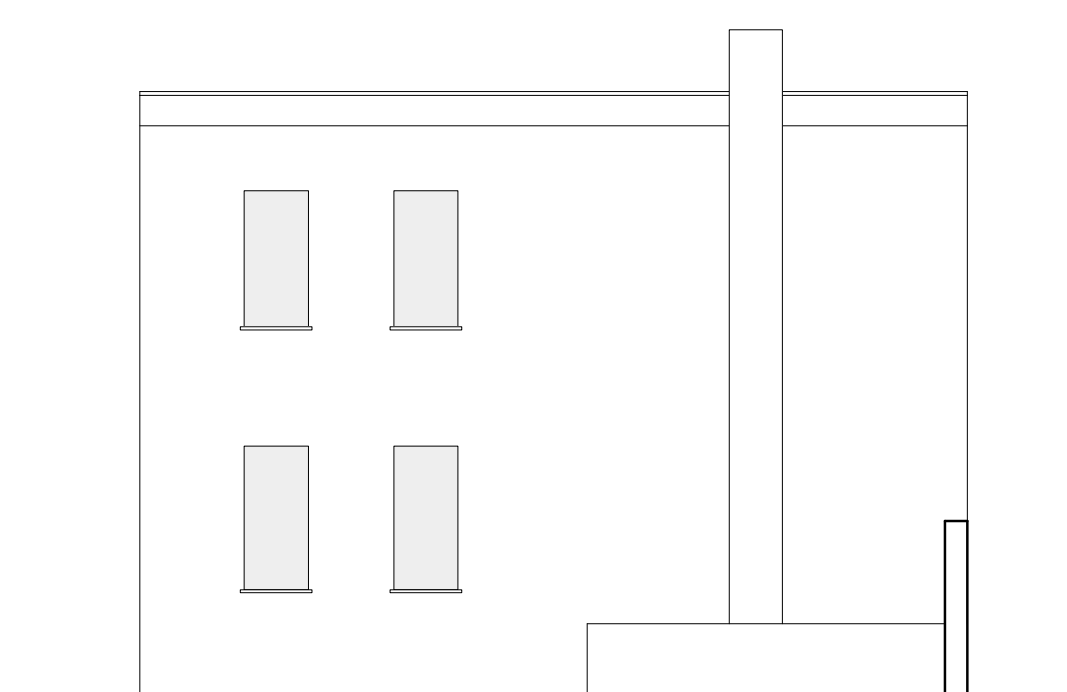

PROSPETTO EST